Ситуационный план границ публичного сервитута площадью 12 кв.м.

В границах земельного участка 77:01:0004019:1001

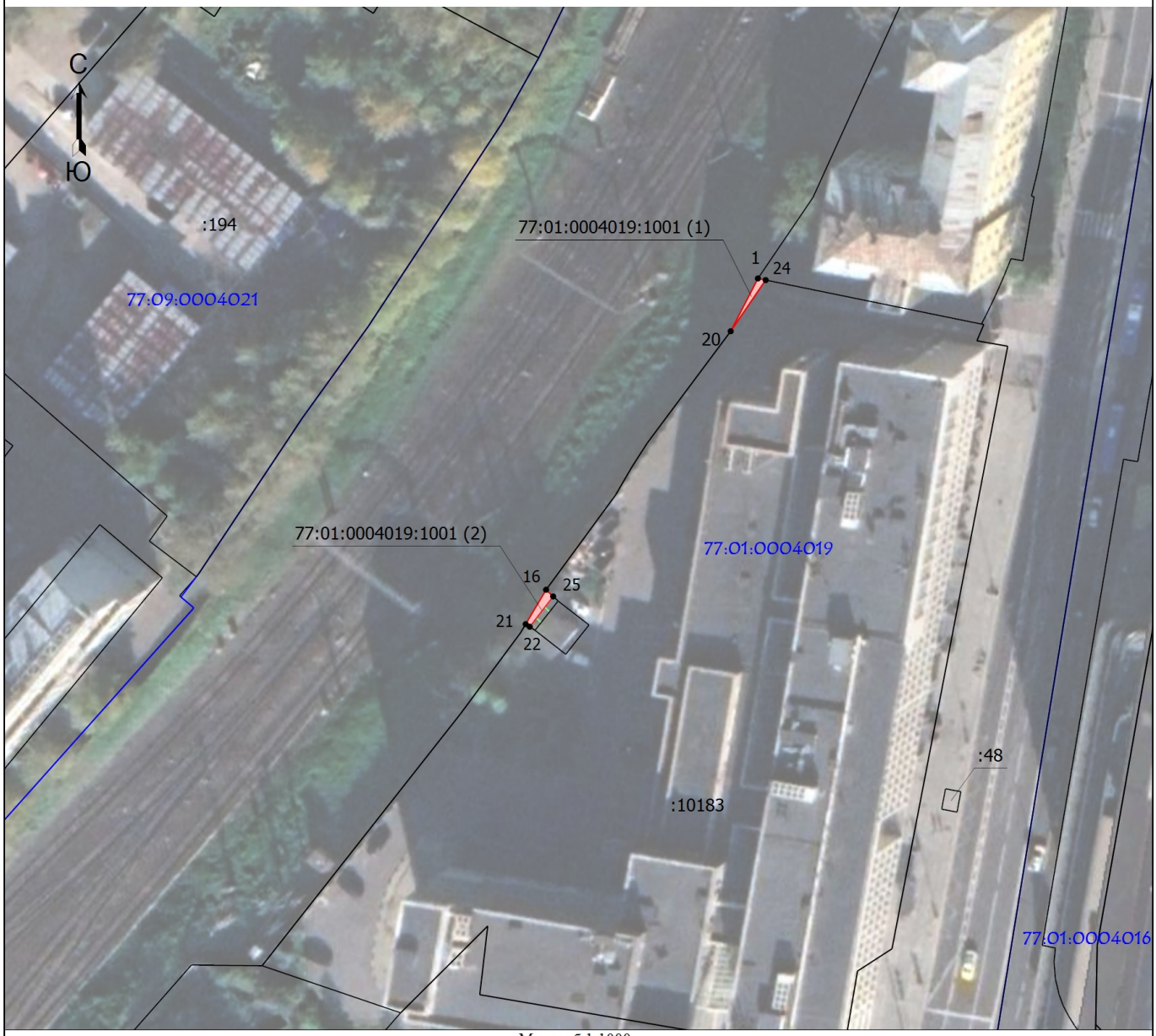

Масштаб 1:1000

Условные обозначения

- Проектная граница публичного сервитута
- 1 - Обозначение характерной точки
- 77:09:0004021 - Номер кадастрового квартала
- *г.Москва* - Наименование субъекта РФ
- Граница кадастрового квартала
- Характерная точка границы, сведения о которой позволяют однозначно определить ее положение на местности
- Граница земельного участка по сведениям ЕГРН
- :10183 - Кадастровый номер земельного участка
- Земельный участок, в отношении которого испрашивается публичный сервитут
- Часть земельного участка испрашиваемая в целях складирования строительных и иных материалов, размещения временных или вспомогательных сооружений (включая ограждения, бытовки, навесы) и (или) строительной техники, которые необходимы для обеспечения строительства, реконструкции, ремонта объектов транспортной инфраструктуры федерального, регионального или местного значения, на срок указанных строительства, реконструкции, ремонта.

№ точки	Координаты поворотных точек	
	X	Y
21	12447,69	5386,16
16	12453,07	5389,35
25	12452,03	5390,46
22	12447,27	5386,79
21	12447,69	5386,16
1	12501,86	5422,53
24	12501,61	5423,74
20	12493,59	5418,27
1	12501,86	5422,53