Схема расположения границ публичного сервитута

Графическое описание местоположения границ

Публичный сервитут для строительства объектов электросетевого хозяйства, линий и сооружений связи, предусмотренных в соответствии с п. 1 ст. 39.37 Земельного кодекса Российской Федерации, при реализации объекта «Обустройство специализированных площадок и объектов с целью организации перевозок спецконтингента в ЦТУ на станции Москва-Пассажирская-Казанская», расположенного в границах земельного участка с КН 77:01:0003031:5.

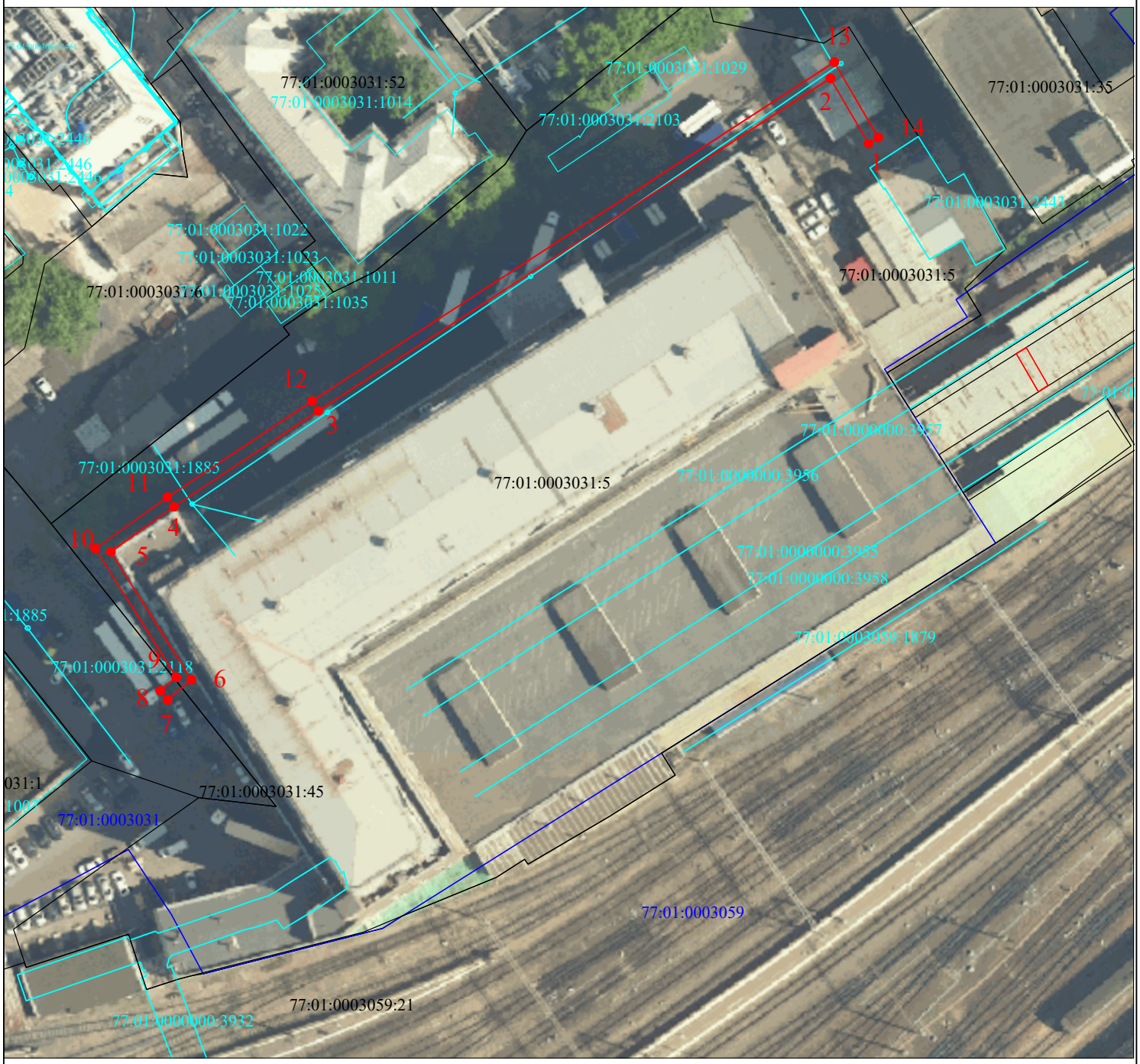

Масштаб 1:500

Условные обозначения:

- 1 - характерная точка границы, сведения о которой позволяют однозначно определить её положение на местности
- обозначение границы публичного сервитута
- граница кадастрового квартала
- граница земельного участка, сведения о котором содержатся в ЕГРН
- граница ОКС, сведения о котором содержатся в ЕГРН
- 77:04:0003002 - номер кадастрового квартала
- 77:04:0003002:74 - кадастровый номер земельного участка, сведения о котором содержатся в ЕГРН
- 77:04:0003003:3139 - кадастровый номер ОКС, сведения о котором содержатся в ЕГРН